

# Layout Multimediale

## AULA CS02

### UPO Novara

#### NO01/C

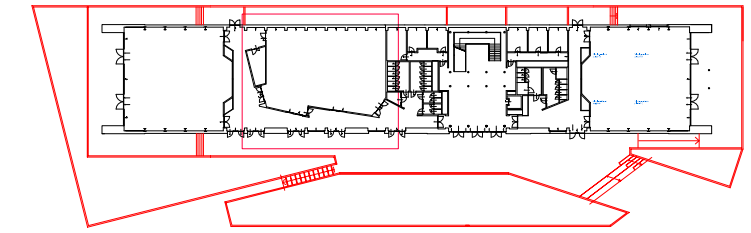

Planimetria Piano interrato



**CM Srl**  
Multimedia Entertainment Engineering Design  
VIALE DANTE ALIGHIERI 25, 28100 NOVARA (NO) ITALY  
Mobile +39 347 5520502 Phone +39 0321 611560  
E Mail [progettazione@cm-srl.net](mailto:progettazione@cm-srl.net) Web site [www.cm-srl.net](http://www.cm-srl.net)

## UPO - NOVARA CAMPUS PERRONE



UNIVERSITÀ DEL PIEMONTE ORIENTALE

Project Name **UPO-Adeguamento Multimediale Aule Didattiche**

Drawing **NO01/C Layout Multimediale Aula CS02**

Project ID **20-P006** Project Phase **ESECUTIVO**

Date Emission **20/11/2020** Sheet scale **n.d.**

Fire zone Sheet format **A2**

ID venue Sheet number **46**

Venue name **Aula CS02**

Venue/Floor **NO01/C - Via Perrone 18; Piano interrato**

RUP **Prof. Andrea Turolla**

Design by **Davide Visconti**

Verified **Claudio Mazzucchelli** 20/11/2020 **✓**  
By | Date | Check

Revision description	Date	Rev.
Drawing Emission	20/11/2020	00

Revision notes:

**NOTE:**  
THIS DRAWING REPRESENTS DESIGN CONCEPTS AND CONSTRUCTION SUGGESTIONS ONLY.  
CAN NOT BE USE AS WORKSHOP DRAWING.  
ALL DIMENSIONS TO BE CHECKED ON SITE  
THIS DOCUMENT REMAINS CM SRL INTELLECTUAL PROPERTY AND MAY NOT, EITHER IN ITS  
ORIGINAL STATE OR WITH CHANGE, BE COPIED, SHOWN TO OR IN ANY WAY COMMUNICATED  
TO HANDED OVER TO ANY THIRD PARTY IF NOT USE FOR MANUFACTURING PURPOSE.  
ANY INFRINGEMENT OF THESE CONDITIONS WILL LEAD TO THE INSTITUTION OF LEGAL  
PROCEEDINGS.

20 - P006	E	AV	PGP	46	a	00	xx
Project ID	Phase	Category	Doc. Type	Sheet N.	Portion	Revision	Chapter

SIMBOLO	APPARATO / PREDISPOSIZIONE	Q.TA'
	CABINET SPEAKER 5" 80W-8 ohm mod. Fohnn AT-05 (esistenti, riutilizzo)	6
	SPEAKER DA INCASSO 8" (esistenti, riutilizzo)	4
	MIC DA TAVOLO al tavolo relatori (esistenti, riutilizzo) -n°1 cavo audio microfonico bilanciato 2x0,25 mmq; diametro esterno Ø 5,5 mm	2

N.B. tutte le predisposizioni vanno portate all'armadio Rack AV di sala

SIMBOLO	APPARATO / PREDISPOSIZIONE	Q.TA'
	PTZ CAMERA FullHD PoE -n°1 cavo CAT6 UTP -n°1 cavo coassiale 75 ohm (HD-SDI) diametro esterno Ø 6,0 mm	1
	VIDEOPROIETTORE Laser FullHD 3.500 A.L. (esistenti, riutilizzo)	4
	MONITOR 24" FullHD + PC al tavolo relatori (esistenti, riutilizzo) -n°1 cavo HDMI -n°1 alimentazione 220V	2
	TOUCH PANEL 7" da tavolo (controllo AV di sala; esistente, riutilizzo) -n°1 cavo CAT6 UTP	1

N.B. tutte le predisposizioni vanno portate all'armadio Rack AV di sala

SIMBOLO	APPARATO / PREDISPOSIZIONE	Q.TA'
	ARMADIO RACK AV sotto tavolo relatore (esistenti, riutilizzo) -arrivo alimentazione 220V -rete LAN CAMPUS UPO	1
	TELO DI PROIEZIONE 104" (230x130 cm) (esistenti, riutilizzo)	4
	MONITOR 65" Full HD (esistenti, riutilizzo)	2

N.B. tutte le predisposizioni vanno portate all'armadio Rack AV di sala